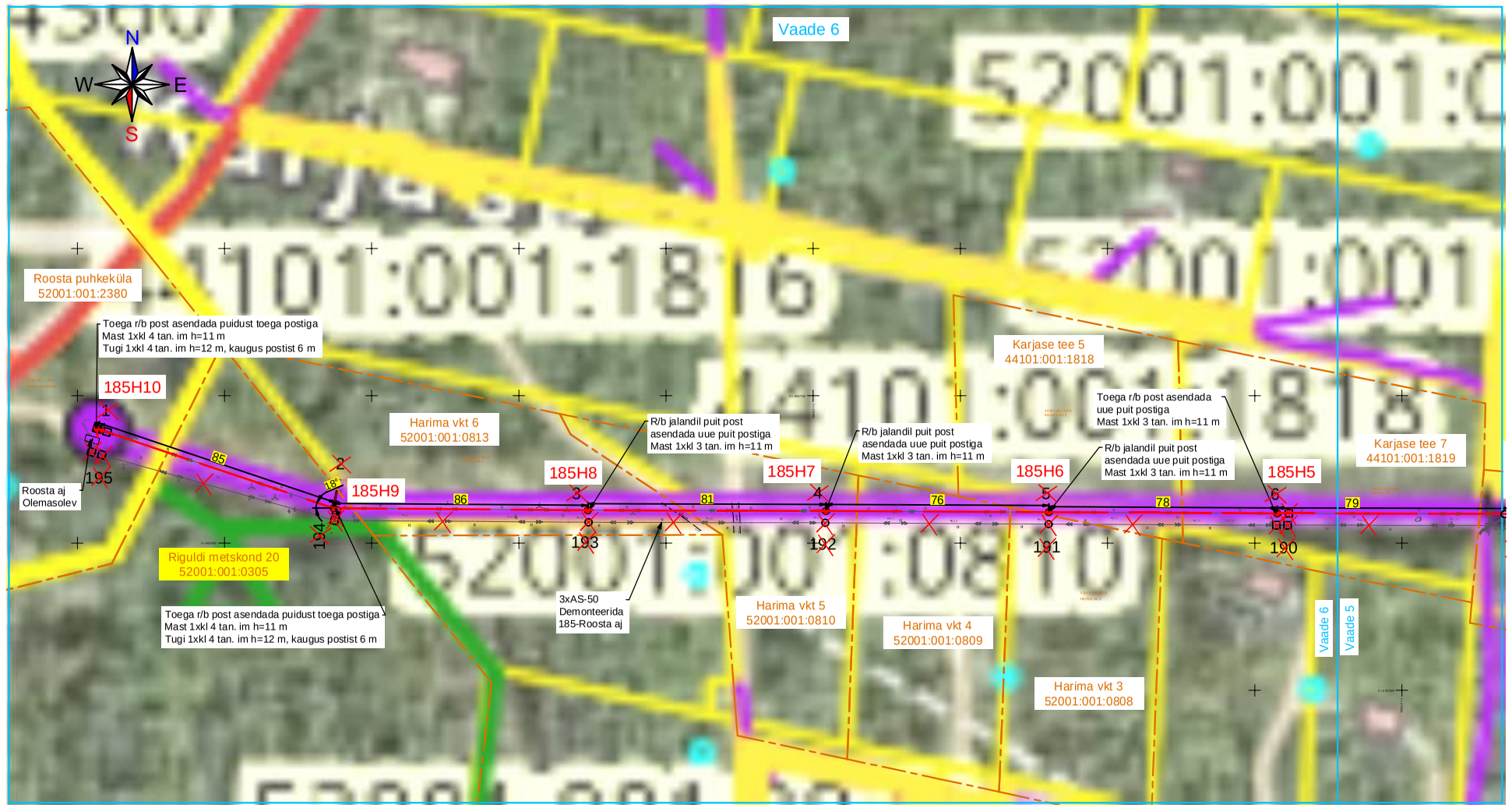

Tingmärke

- Projekteeritud/asendatav mast
- Projekteeritud masti tugi
- Projekteeritud masti tõmmits
- **Rekonstrueeritav KP õhuliin**
- Demonteeritav õhuliin
- Kinnistu piir

Projekt **Sutlepa-Dirhami fiidri rekonstrueerimine (M138-Ölbiku aj) Lääne-Nigula vald Lääne maakond**					Tellija **Elektrilevi OÜ**		
LEONHARD WEISS	Joonis **Asendiplaani vaade 6**				Joonise nr **JTI997-1**		
	Projekteeris	**Kaupo Maaten**		04.2026	5127053	Mõõtkava	M 1:2000
E-post estonia@leonhard-weiss.com Telefon +372 601 2285 Registrikood 12083348 EL10665798-0001	Kontrollis	**Aap Erik**			5309 0199	Staadium	Tööprojekt
	Projektijuht					Keel EST	Leht 7 / Lehti 9